Tjeerdsma GmbH & Co. KG | Hagensiek 5 | 32609 Hüllhorst | +(49) 0 5741 316801

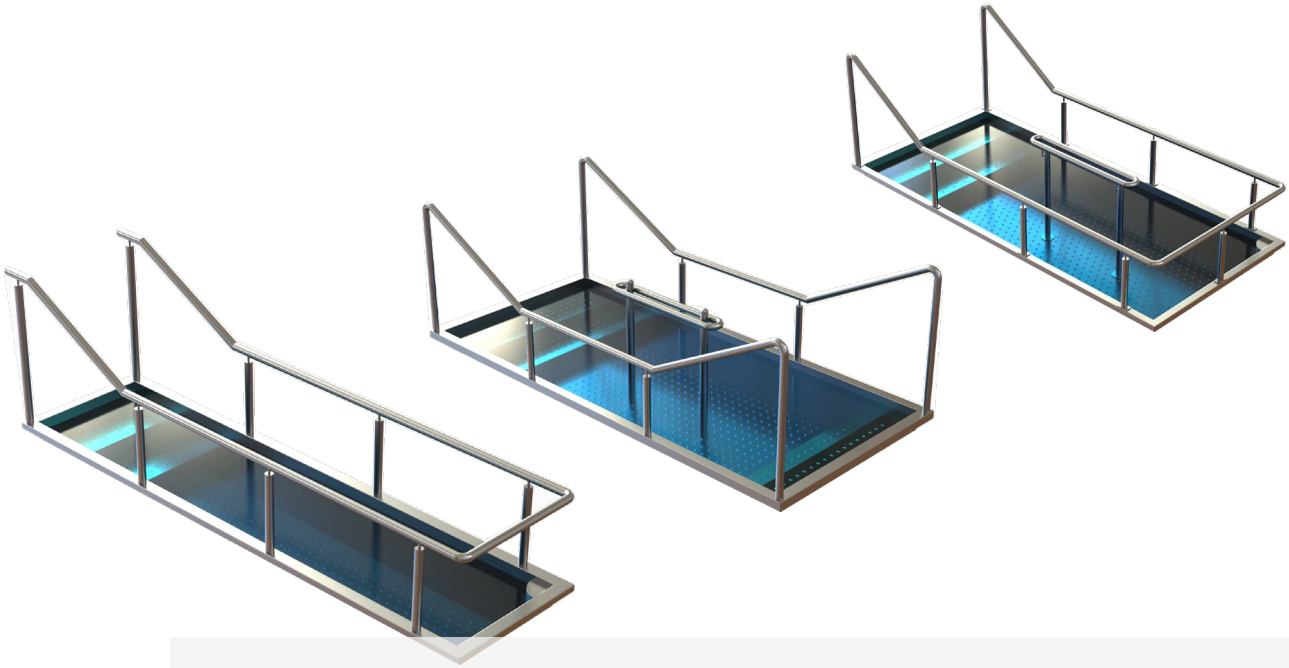

Preisliste
Kinder-Kneippbecken

Tjeerdsma GmbH & Co. KG

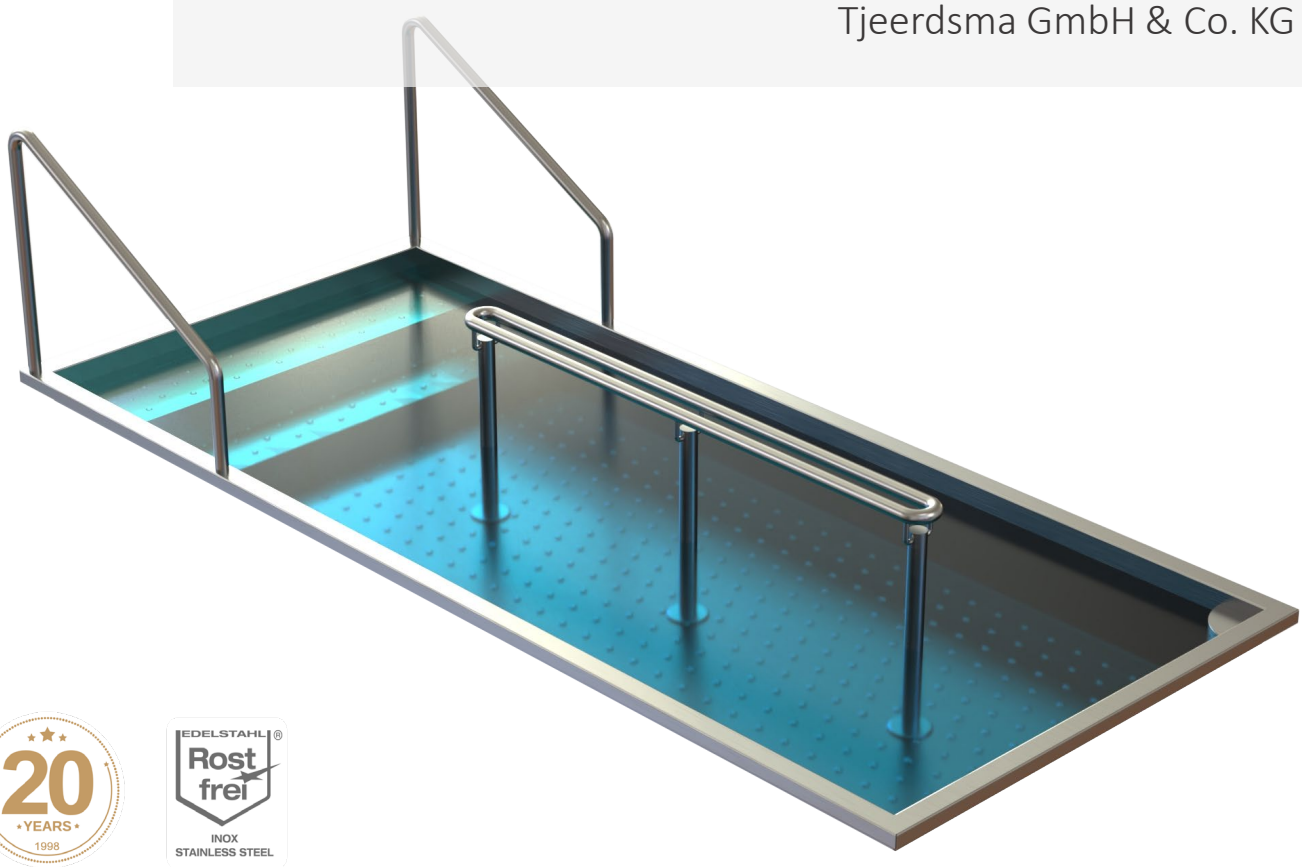

© 2024 Tjeerdsma GmbH & Co. KG

Preisliste – Kinder-Kneippbecken

Artikel-Nr.: KN-G3-3000.800.360-K

Kinder-Kneippbecken aus Edelstahl
Material: V4A (Wst. 1.4404 /1.4571) / K240 gebürstet, t = 2mm
Außenabmessungen (B/T/H): ca. 3000 x 800 x 360 mm
Leergewicht: ca. 125 kg
Umlaufender Rand: ca. 54 mm
1-seitiger Zutritt, 1 Laufspur
Boden und Stufen rutschhemmend geprägt,
Beckenboden versteift mit 2 Stk. U-Profilen
Inkl. Edelstahlgeländer (H = ca. 700 mm) umlaufend,
Stützen + Handlauf Ø42,4 x 2 mm
Wasserzulauf in unterster Setzstufe, Muffe 1,5" (IG)
und Wasserablauf hinten links, Anschluss Muffe 1,5" (IG),
inkl. einschraubbares Standrohr (1,5") und Siebabdeckung
Wasserhöhe: ca. 300 mm – definiert über Standrohr

Preis: 9479,- €
(zzgl. MwSt. und Versand per Direkttransport)

Artikel-Nr.: KN-G2-3000.1375.360-K

Kinder-Kneippbecken aus Edelstahl
Material: V4A (Wst. 1.4404 /1.4571) / K240 gebürstet, t = 2mm
Außenabmessungen (B/T/H): ca. 3000 x 1375 x 360 mm
Leergewicht: ca. 180 kg
Umlaufender Rand: ca. 54 mm
1-seitiger Zutritt, 2 Laufspuren
Boden und Stufen rutschhemmend geprägt,
Beckenboden versteift mit 3 Stk. U-Profilen
Inkl. Edelstahlgeländer (H = ca. 700 mm), umlaufend und zentral
Stützen + Handlauf Ø42,4 x 2 mm
Wasserzulauf in unterster Setzstufe, Muffe 1,5" (IG)
und Wasserablauf hinten links, Anschluss Muffe 1,5" (IG),
inkl. einschraubbares Standrohr (1,5") und Siebabdeckung,
Wasserhöhe: ca. 300 mm - definiert über Standrohr

Preis: 9794,- €
(zzgl. MwSt. und Versand per Direkttransport)

Artikel-Nr.: KN-G5-3000.1375.360-K

Kinder-Kneippbecken aus Edelstahl
Material: V4A (Wst. 1.4404 /1.4571) / K240 gebürstet, t = 2mm
Außenabmessungen (B/T/H): ca. 3000 x 1375 x 360 mm
Leergewicht: ca. 180 kg
Umlaufender Rand: ca. 54 mm
2-seitiger Zutritt, 2 Laufspuren
Boden und Stufen rutschhemmend geprägt,
Beckenboden versteift mit 3 Stk. U-Profilen
Inkl. Edelstahlgeländer (H = ca. 700 mm), links/rechts und zentral
Stützen + Handlauf Ø42,4 x 2 mm
Wasserzulauf in unterster Setzstufe, Muffe 1,5" (IG),
Überlauf in Seitenwand, mit Sieb
Ablaufrinne mit Siebabdeckung, Ablaufanschluss Muffe 1,5" (IG),
Wasserhöhe: ca. 300 mm

Preis: 10.352,- €
(zzgl. MwSt. und Versand per Direkttransport)

Preisliste – Kinder-Kneippbecken

Artikel-Nr.: KN-G1-3000.1375.360-K

Kinder-Kneippbecken aus Edelstahl
Material: V4A (Wst. 1.4404 /1.4571) / K240 gebürstet, t = 2mm
Außenabmessungen (B/T/H): ca. 3000 x 1375 x 360 mm
Leergewicht: ca. 165 kg
Umlaufender Rand: ca. 54 mm
1-seitiger Zutritt, 2 Laufspuren
Boden und Stufen rutschhemmend geprägt,
Beckenboden versteift mit 3 Stk. U-Profilen
Inkl. Edelstahlgeländer (H = ca. 700 mm), zentral
Stützen + Handlauf Ø42,4 x 2 mm
Wasserzulauf in unterster Setzstufe, Muffe 1,5" (IG)
und Wasserablauf hinten links, Anschluss Muffe 1,5" (IG),
inkl. einschraubbares Standrohr (1,5") und Siebabdeckung,
Wasserhöhe: ca. 300 mm - definiert über Standrohr

Preis: 9626,- €
(zzgl. MwSt. und Versand per Direkttransport)

Artikel-Nr.: KN-G4-3000.1375.360-K

Kinder-Kneippbecken aus Edelstahl
Material: V4A (Wst. 1.4404 /1.4571) / K240 gebürstet, t = 2mm
Außenabmessungen (BxTxH): 3000 x 1375 x 360 mm
Leergewicht: ca. 165 kg
Umlaufender Rand: ca. 54 mm
Stufen und Boden rutschhemmend geprägt,
Beckenboden versteift mit 3 Stk. U-Profilen
1-seitiger Zutritt, 2 Laufspuren
Inkl. Edelstahlgeländer (H = ca. 700 mm), Einstiegsbereich + zentral
Stützen + Handlauf Ø42,4 x 2 mm
Wasserzulauf in unterster Setzstufe, Muffe 1,5" (IG)
und Wasserablauf hinten links, Anschluss Muffe 1,5" (IG),
inkl. einschraubbares Standrohr (1,5") und Siebabdeckung
Wasserhöhe: ca. 300 mm - definiert über Standrohr

Preis: 9724,-€
(zzgl. MwSt. und Versand per Direkttransport)

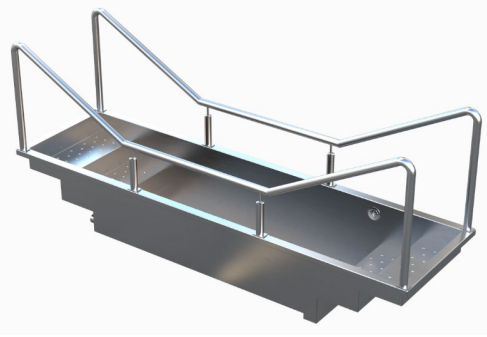

Artikel-Nr.: KN-G6-3000.800.360-K

Kinder-Kneippbecken aus Edelstahl
Material: V4A (Wst. 1.4404 /1.4571) / K240 gebürstet, t = 2mm
Außenabmessungen (B/T/H): ca. 3000 x 800 x 360 mm
Leergewicht: ca. 110 kg
Umlaufender Rand: ca. 54 mm
2-seitiger Zutritt, 2 Laufspuren
Boden und Stufen rutschhemmend geprägt,
Beckenboden versteift mit 3 Stk. U-Profilen
Inkl. Edelstahlgeländer (H = ca. 700 mm), links/rechts
Stützen + Handlauf Ø42,4 x 2 mm
Wasserzulauf in unterster Setzstufe, Muffe 1,5" (IG),
Überlauf in Seitenwand, mit Sieb
Ablaufrinne mit Siebabdeckung, Ablaufanschluss Muffe 1,5" (IG),
Wasserhöhe: ca. 300 mm

Preis: 9.569,- €
(zzgl. MwSt. und Versand per Direkttransport)